

Sviluppo dei premi

Dati aggiornati al 2020

Regione di premi: Svizzera

Prodotto attuale: Variante dental kolping: 50%, max. CHF 1'200.- per anno civile; con copertura infortuni

Prodotto simile: Variante dental: 50%, max. CHF 1'000.- per anno civile; con copertura infortuni

Premio mensile in CHF

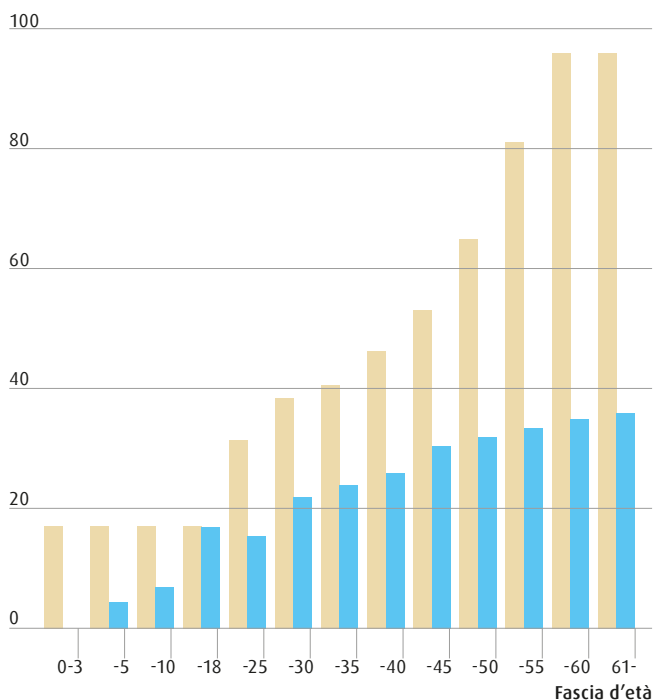

Variante **dental kolping**: 50%, max. CHF 1'200.- per anno civile; con copertura infortuni

Variante **dental**: 50%, max. CHF 1'000.- per anno civile; con copertura infortuni

I premi di dental kolping sono stabiliti un'unica volta al momento della stipula del contratto in base all'età della persona assicurata al momento dell'adesione. Successivamente si sviluppano analogamente ai costi generali della salute. Per dental, i premi sono calcolati secondo la tariffa in base all'età effettiva: aumentano con l'età della persona assicurata e con il conseguente rischio.

Questa comparazione delle tariffe è volta a consentire un semplice confronto dei premi in base ai premi lordi del 2020. Non si tiene conto di eventuali sconti. I premi per il 2021 di entrambe le assicurazioni saranno disponibili da metà ottobre. Poiché si possono verificare delle variazioni, per la stipula del contratto sono determinanti esclusivamente gli importi del premio indicati nell'offerta individuale.